

*Sprawozdanie z działalności
Gminnego Ośrodka Pomocy Społecznej
w Porąbce w 2010r.*

- dział pomocy społecznej*
- dział świadczeń rodzinnych*
- dział funduszu alimentacyjnego*

Dział Pomocy Społecznej 2010 r.

Gminny Ośrodek Pomocy Społecznej realizuje zadania wynikające z ustaw:

- ✓ o pomocy społecznej,
- ✓ ubezpieczeniu zdrowotnym ze środków publicznych,
- ✓ świadczeniach rodzinnych,
- ✓ funduszu alimentacyjnego,

„Pomoc społeczna wspiera osoby i rodziny w wysiłkach zmierzających do zaspokojenia niezbędnych potrzeb i umożliwia im życie w warunkach odpowiadających godności człowieka”

Oprócz finansowych i usługowych form pomocy pracownicy ośrodka pomagają klientom w formie szeroko rozumianej pracy socjalnej- służą radą i pomocą w załatwianiu różnych spraw urzędowych.

„1. Praca socjalna świadczona jest na rzecz poprawy funkcjonowania osób i rodzin w ich środowisku społecznym. Praca socjalna prowadzona jest:

- 1) z osobami i rodzinami w celu rozwinięcia lub wzmocnienia ich aktywności i samodzielności życiowej;*
- 2) ze społecznością lokalną w celu zapewnienia współpracy i koordynacji działań instytucji i organizacji istotnych dla zaspokajania potrzeb członków społeczności.*

2. Praca socjalna może być prowadzona w oparciu o kontrakt socjalny.

3. W pracy socjalnej wykorzystuje się właściwe tej działalności metody i techniki, stosowane z poszanowaniem godności osoby i jej prawa do samostanowienia.

4. Praca socjalna świadczona jest osobom i rodzinom bez względu na posiadany dochód.”



KAPITAŁ LUDZKI
NARODOWA STRATEGIA SPÓJNOŚCI

UNIA EUROPEJSKA
EUROPEJSKI
FUNDUSZ SPOŁECZNY



Gminny Ośrodek Pomocy Społecznej w Porąbce realizuje również projekt systemowy „Aktywizacja zawodowa i społeczna szansą na lepsze życie” w ramach Priorytetu VII, Działanie 7.1, Poddziałanie 7.1.1 współfinansowany ze środków Unii Europejskiej w ramach Europejskiego Funduszu Społecznego. Przystąpienie i realizacja projektu dała duże możliwości w celu przeciwdziałania zagrożeniu wykluczeniem społecznym i zawodowym osób długotrwale bezrobotnych.

Projekt „Aktywizacja zawodowa i społeczna szansą na lepsze życie”
realizowany w ramach Priorytetu VII, Działania 7.1, Poddziałania 7.1.1
współfinansowany przez Unię Europejską w ramach Europejskiego Funduszu Społecznego

SZCZEGÓŁOWE PRZEDSTAWIENIE PRACY GMINNEGO OŚRODKA POMOCY SPOŁECZNEJ W PORĄBCE W ROKU 2010

I. Zadania zlecone

PLAN*
186 300,00

WYKONANIE*
186 300,00

Lp.	Rodzaj świadczenia	Liczba rodzin	Liczba świadczeń	Kwota*
1.	ZASIŁKI CELOWE ZDARZENIA LOSOWE (POWÓDŹ)	93	93	186 300,00

II. Zadania własne

PLAN*
866 345,00

WYKONANIE*
863 608,00

Lp.	Rodzaj świadczenia	Liczba rodzin	Liczba świadczeń	Kwota*
1.	ZASIŁKI STAŁE	52	547	200 614,00
2.	UBEZPIECZENIA ZDROWOTNE: -na osoby pobierające zasiłek stały -na osoby realizujące kontrakt socjalny w ramach POKL	48 6	495 38	16 953,00 1 518,00

Zadania własne

Lp.	Rodzaj świadczenia	Liczba rodzin	Liczba świadczeń	Kwota*
1.	ZASIŁKI CELOWE	286	676	262 143,00
2.	ZASIŁKI CELOWE SPECJALNE	113	263	
3.	ZASIŁKI OKRESOWE	86	376	99 584,00
4.	SCHRONIENIE	2	96	1 876,00
5.	ZASIŁKI CELOWE – ZDARZENIA LOSOWE	27	28	26400

6.	USŁUGI OPIEKUŃCZE	14	2694 / h	-
7.	DOŻYWIANIE liczba dzieci korzystających z posiłków - 217	91	20171	66 351,00
8.	PRACA SOCJALNA	302	-	-
9.	ZASIŁKI CELOWE W RAMACH PROGRAMU „POMOC PAŃSTWA W ZAKRESIE DOŻYWIANIA	206	1010	169412
10.	ZASIŁKI CELOWE W RAMACH POKL	21	56	18 757,00

Powody udzielenia świadczeń z pomocy społecznej / art. 7 ustawy o pomocy społecznej/.

Lp.	Powód trudnej sytuacji	Liczba rodzin	Liczba osób
1.	UBÓSTWO	220	578
2.	BEZROBOCIE	182	579
3.	DŁUGOTRWALA CHOROBA	174	360
4.	NIEPEŁNOSPRAWNOŚĆ	140	298
5.	BEZRADNOŚĆ W/S OPIEKUŃCZO WYCHOWAWCZYCH – <u>RODZINA NIEPEŁNA</u>	39	116
6.	BEZRADNOŚĆ W/S OPIEKUŃCZO WYCHOWAWCZYCH – <u>RODZINA WIELODZIETNA</u>	20	142
7.	ALKOHOLIZM	38	93
8.	POTRZEBA OCHRONY MACIERZYŃSTWA	57	296
9.	BEZDOMNOŚĆ	3	3
10.	TRUDNOŚCI W PRZYSTOSOWANIU SIĘ DO ŻYCIA PO OPUSZCZENIU ZAKŁADU KARNEGO	4	5
11.	ZDARZENIE LOSOWE	27	75
12.	PRZEMOC W RODZINIE	4	17
13.	SYTUACJA KRYZYSOWA	0	0

Inne formy pomocy.

Lp.	Forma pomocy	Liczba osób
1.	USŁUGI OPIEKUŃCZE	15
2.	SKIEROWANIE DO DOMU POMOCY SPOŁECZNEJ	0
3.	UMIESZCZENIE W DOMU LUDZI BEZDOMNYCH	2

III. Postępowanie administracyjne

1. Liczba rodzin, osób korzystających ze świadczeń pomocy społecznej w tym liczba osób 1010 **362**
2. Liczba nowych środowisk w 2010r. (osoby po raz pierwszy zwracające się o pomoc) **117 rodzin**
3. Liczba wniosków o pomoc **1009**
4. Liczba przeprowadzonych wywiadów środowiskowych w tym alimentacyjnych **814**
42
5. Liczba wydanych decyzji. **1 696**
6. Liczba wydanych decyzji na podst. art. 54 ustawy o świadczeniach opieki zdrowotnej /Dz. U. Z2008r. Nr 164 poz. 1027 z póź. zm./ finansowanego ze środków publicznych **12**

V. Orzecznictwo

W ramach pracy socjalnej pracownicy socjalni ośrodka pomocy kierują osoby przewlekle chore, które nie mogą z różnych powodów uzyskać świadczenia rentowego do Powiatowego Zespołu ds. Orzekania o Stopniu Niepełnosprawności w Bielsku – Białej do spraw nierentowych o ustalenie stopnia niepełnosprawności. Na skutek tego działania osoby mogą starać się o uzyskanie pomocy finansowej w formie zasiłku stałego z pomocy społecznej, zasiłku pielęgnacyjnego oraz świadczenia pielęgnacyjnego ze świadczeń rodzinnych.

Liczba osób skierowanych do Powiatowego Zespołu ds. Orzekania o Stopniu Niepełnosprawności w Bielsku – Białej

37 osób

VI. Program Pomocy Żywnościowej PEAD 2009r.

1. Gminny Ośrodek Pomocy Społecznej w Porąbce w roku 2010 prowadził pomoc żywnościową dla najuboższej grupy osób z terenu naszej gminy w ramach unijnego Programu PEAD we współpracy z Bankiem Żywności. Wśród osób korzystających ta forma pomocy rzeczowej cieszy się dużym zainteresowaniem i szerokim uznaniem.

2. W skład wydawanej żywności wchodziły między innymi: cukier, mąka, kasza, makaron, mleko, mleko w proszku, herbatniki, kawa zbożowa, ser podpuszczkowy, ser topiony, dżemy, dania gotowe, płatki kukurydziane, musli.

Liczba rodzin które otrzymały pomoc w ramach unijnego Programu PEAD	<u>263</u>
liczba osób w tych rodzinach	<u>751</u>

* kwoty wyrażone są w PLN



Realizacja Projektu systemowego „Aktywizacja zawodowa i społeczna szansą na lepsze życie” realizowanego w ramach Priorytetu VII, Działania 7.1, Poddziałania 7.1.1 współfinansowanego przez Unię Europejską w ramach Europejskiego Funduszu Społecznego okres 01.01.2010r. do 31.12.2010r.

Co roku najważniejszym celem projektu realizowanego przez Gminny Ośrodek Pomocy Społecznej w Porąbce jest aktywizacja osób bezrobotnych oraz uświadomienie uczestnikom projektu problemu bezrobocia.

Dla osiągnięcia celu głównego istotne są cele szczegółowe, do których należą:

- zdobycie umiejętności wykorzystywania swoich mocnych stron które pozwolą na włączenie się do rynku pracy;
- zdobycie umiejętności odnajdywania właściwych dla siebie ofert pracy;
- asertywność , pewność siebie w kontaktach międzyludzkich;
- samodzielne przygotowanie dokumentów aplikacyjnych;
- zwiększenie motywacji do aktywnego poszukiwania pracy.

W 2010r. projekt był realizowany od marca 2010r. do października 2010r. Był on skierowany do osób korzystających ze świadczeń pomocy społecznej, którzy nie pracowali ale byli w wieku aktywności zawodowej i zdolni do podjęcia zatrudnienia oraz zmotywowani do zmiany swojej sytuacji życiowej.



Osoby objęte projektem stanowiły grupę 21 osób w wieku 20-56 lat z wykształceniem podstawowym, zawodowym i średnim (13 kobiet i 8 mężczyzn). W przypadku osób z wykształceniem podstawowym wzięto pod uwagę brak kompetencji zawodowych oraz środków finansowych na podnoszenie kwalifikacji. Dobór grupy docelowej został dokonany na podstawie prowadzonej przez Gminny Ośrodek Pomocy Społecznej dokumentacji opisującej sytuację materialno-bytową oraz status społeczny i zawodowy beneficjentów.

Uczestnicy otrzymali wsparcie psychologiczne oraz skorzystali z pomocy doradcy zawodowego. Ponadto brali udział w Module „Trening Kompetencji i Umiejętności Społecznych” oraz warsztatach z autoprezentacji, na których nabyli umiejętności poruszania się po obecnym rynku pracy. Głównym atutem projektu było uczestnictwo i ukończenie kursów zawodowych: opiekunka osób starszych i dzieci, technolog prac wykończeniowych + ABC przedsiębiorczości, sprzedawca z obsługą kasy fiskalnej i obsługą komputera, kierowca wózków jezdniowych z wymianą butli gazowej z obsługą magazynu, kucharz, wizaż i stylizacja, fryzjer, podstawy księgowości z zastosowaniem komputera, krój i szycie, prawo jazdy kat. C, dzięki którym beneficjenci mieli możliwość nabycia umiejętności, uzupełnienia lub zmiany kwalifikacji zawodowych.



KAPITAŁ LUDZKI
NARODOWA STRATEGIA SPÓJNOŚCI

UNIA EUROPEJSKA
EUROPEJSKI
FUNDUSZ SPOŁECZNY



W ramach realizacji projektu zorganizowano i całkowicie sfinansowano kursy zawodowe, poradnictwo psychologiczne oraz doradztwo zawodowe. Ponadto pokryto koszty „Treningu Kompetencji i Umiejętności Społecznych” oraz warsztatów z autoprezentacji. Uczestnicy projektu otrzymali również wsparcie finansowe w formie zasiłków celowych oraz pokrycie kosztów dojazdu do ośrodków szkoleniowych.

Całkowity koszt realizacji projektu wyniósł 178 643,31zł

**Program przeciwdziałania przemocy w rodzinie
2010 r.**

I. Podstawa prawna:

1. Ustawa z dnia 26.10.1982 roku o wychowaniu w trzeźwości i przeciwdziałaniu alkoholizmowi (Dz.U. z 2002r. Nr 147, poz. 1231 z póź. zm.).
2. Ustawa z dnia 29.07.2005 roku o przeciwdziałaniu przemocy w rodzinie (Dz. U. z 2005r. Nr 180, poz. 1493 z póź. zm.). Dnia 1 sierpnia 2010 r. weszła w życie nowelizacja ustawy o przeciwdziałaniu przemocy w rodzinie (Dz. U. Nr 125, poz. 842)
3. Ustawa z dnia 12 marca 2004 roku o pomocy społecznej (Dz.U. z 2004r. Nr 64, poz. 593 z późn. zm.).
4. Uchwała Nr XLVI/358/10 Rady Gminy Porąbka z dnia 8 listopada 2010r. w sprawie przyjęcia „Strategii Integracji i Rozwiązywania Problemów Społecznych Gminy Porąbka na lata 2011-2020

Według definicji zawartej w art. 2 pkt. 2 ustawy o przeciwdziałaniu przemocy w rodzinie, przemoc to:

„Jednorazowe albo powtarzające się umyślne działanie lub zaniechanie naruszające prawa lub dobra osobiste członków rodziny w szczególności narażające te osoby na niebezpieczeństwo utraty życia, zdrowia, naruszające ich godność, nietykalność cielesną, wolność, w tym seksualną, powodujące szkody na ich zdrowiu fizycznym lub psychicznym, a także wywołujące cierpienia i krzywdy moralne u osób dotkniętych przemocą.”

II. Założenia systemu przeciwdziałania przemocy w rodzinie w Gminie Porąbka:

- 1. Najważniejsze jest bezpieczeństwo ofiary.**
- 2. Za przemoc zawsze odpowiedzialny jest sprawca przemocy, bez względu na to, co zrobiła ofiara.**
- 3. Nikt nie ma prawa stosować przemocy wobec drugiego człowieka.**
- 4. Nie ma żadnego uzasadnienia ani usprawiedliwienia przemocy domowej.**
- 5. Podstawowym zadaniem jest zatrzymanie stosowania przemocy, bez tego pomoc jest nieskuteczna.**
- 6. Ofiara przemocy w rodzinie cierpi na skutek wielokrotnego urazu.**
- 7. Zrozumiałe i dopuszczalne są wahania i niekonsekwencje w zachowaniu i decyzjach, bowiem jest to jeden z objawów doznanego urazu.**

Na terenie gminy odbywają się regularnie spotkania Zespołu Interdyscyplinarnego ds. Przeciwdziałania Przemocy, którego członkami są: pracownicy socjalni, kierownik GOPS-u, pełnomocnik ds. profilaktyki i rozwiązywania problemów alkoholowych, członkowie GKRPA, dzielnicowi KP Kobiernice, pedagodzy szkolni, terapeuci, pracownicy świetlic środowiskowo-integracyjnych oraz kuratorzy Sądu Rodzinnego w Żywcu. W trakcie zebrań zespołu omawiane są przypadki przemocy domowej, przemocy rówieśniczej, ze szczególnym uwzględnieniem sytuacji dzieci, które sprawiają problemy wychowawcze. Spotkania odbywają się raz na dwa miesiące.

Dział Świadczeń Rodzinnych 2010 r.

Świadczenia ze świadczeń rodzinnych realizowane są na podstawie ustawy z dnia 28 listopada 2003r. / Dz. U. Z 2003r. Nr 139 poz. 992 z póź. zm./

I. Zasiłki rodzinne z dodatkami.

LP.	RODZAJ ŚWIADCZENIA	LICZBA RODZIN	LICZBA ŚWIADCZENIOBIORCÓW	LICZBA ŚWIADCZEŃ	KWOTA*
1.	ZASIŁKI RODZINNE Z DODATKAMI	726	1142	18147	1 828 797,00
2.	ZASIŁKI RODZINNE	726	1142	11801	1 009 316,00

Dodatki do zasiłku rodzinnego z tytułu:

LP.	RODZAJ ŚWIADCZENIA	LICZBA RODZIN	LICZBA ŚWIADCZENIOBIORCÓW	LICZBA ŚWIADCZEŃ	KWOTA*
1.	URODZENIA DZIECKA	58	58	58	58 000,00
2.	KORZYSTANIA Z URLOPU WYCHOWAWCZEGO	79	79	838	327 631,00
3.	SAMOTNEGO WYCHOWYWANIA DZIECKA	32	38	392	67 520,00
4.	KSZTAŁCENIA I REHABILITACJI DZIECKA	68	70	499	38 200,00
	a) do ukończenia 5 roku życia	14	15	86	5 160,00
	b) powyżej 5 roku życia	54	55	413	33 040,00
5.	ROZPOCZĘCIA ROKU SZKOLNEGO	491	684	684	68400
6.	PODJĘCIEM NAUKI POZA MIEJSCEM ZAMIESZKANIA NA POKRYCIE WYDATKÓW ZWIĄZANYCH Z DOJAZDEM DZIECKA DO SZKOŁY W TYM:			1721	87 410,00
	a) na pokrycie wydatków związanych z zamieszkaniem w miejscowości w której znajduje się szkoła	5	5	34	4 060,00
	b) na pokrycie wydatków związanych z dojazdem do miejscowości w której znajduje się szkoła	257	328	1687	84 350,00
7.	WYCHOWYWANIE DZIECKA W RODZINIE WIELODZIETNEJ	301	371	2154	172320

Zestawienie miesięczne w skali roku

MIESIĄC	KWOTA*	LICZBA ŚWIADCZEŃ W DANYM MIESIĄCU
STYCZEŃ	154 852,00	1550
LUTY	147 489,00	1489
MARZEC	154 364,00	1560
KWIECIEŃ	150 983,00	1520
MAJ	154 115,00	1545
CZERWIEC	151 711,00	1541
LIPIEC	144 472,00	1361
SIERPIEŃ	148 049,00	1363
WRZESIEŃ	215 499,00	2130
PAŹDZIERNIK	155 101,00	1568
LISTOPAD	101 903,00	1007
GRUDZIEŃ	150 259,00	1513
RAZEM:	1 828 797,00	18 147

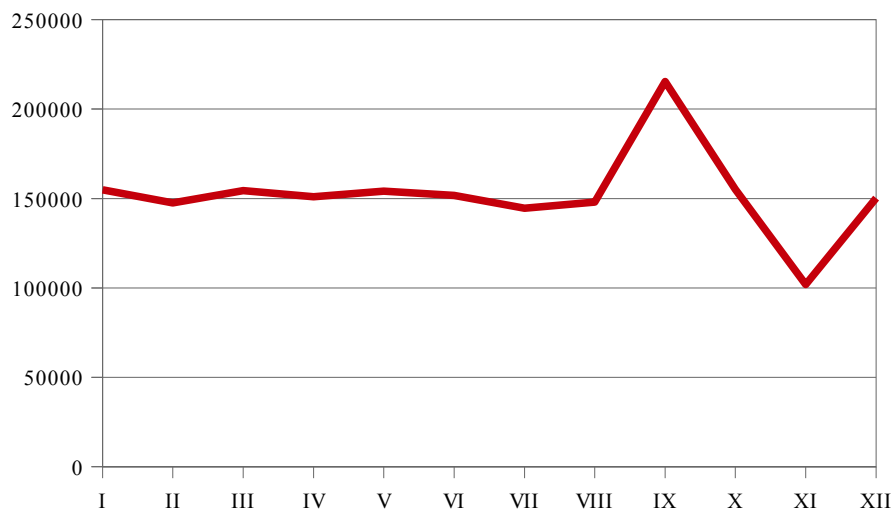

*Miesięczne zestawienie wypłaconych świadczeń rodzinnych. **

Zwroty nienależnie pobranych świadczeń:*

- a) zasiłki rodzinne **1253,00**
- b) dodatki do zasiłków rodzinnych **1830,00**
- dodatki do zasiłków rodzinnych z tytułu opieki nad dzieckiem w okresie korzystania z urlopu wychowawczego **1400,00**
 - dodatki do zasiłków rodzinnych z tytułu samotnego wychowywania dziecka **0**
 - dodatki do zasiłków rodzinnych z tytułu kształcenia i rehabilitacji dziecka niepełnosprawnego **0**
 - dodatki do zasiłków rodzinnych z tytułu podjęcia przez dziecko nauki w szkole poza miejscem zamieszkania na pokrycie wydatków związanych z dojazdem do miejscowości, w której znajduje się szkoła **250,00**
 - dodatki do zasiłków rodzinnych na pokrycie wydatków związanych z zamieszkaniem w miejscowości w której znajduje się szkoła **0**
 - dodatki do zasiłków rodzinnych z tytułu wychowywania dziecka w rodzinie wielodzietnej **80,00**
 - dodatki do zasiłków rodzinnych z tytułu rozpoczęcia roku szkolnego **100,00**
- c) łączna kwota zwróconych nienależnie pobranych zasiłków rodzinnych wraz z dodatkami. **3083,00**
- **1436,00** zwrócono do budżetu państwa, ponieważ kwota ta dotyczyła świadczeń nienależnie pobranych w 2009r. oraz wcześniej, a odzyskanych w 2010r.
 - o **8 652,00** pomniejszono dokonane wydatki budżetowe, ponieważ kwota ta dotyczy świadczeń nienależnie pobranych w 2010r. i odzyskanych w 2010 r.
- d) umorzone zasiłki rodzinne:
- dodatek do zasiłku rodzinnego z tytułu samotnego wychowania dziecka **170,00**

II. Świadczenia opiekuńcze

LP.	RODZAJ ŚWIADCZENIA	LICZBA RODZIN	LICZBA ŚWIADCZENIO-BIORCÓW	LICZBA ŚWIADCZEŃ	KWOTA*
1.	ZASIŁKI PIELEGNACYJNE	214	241	2568	392 904,00
2.	ŚWIADCZENIA PIELEGNACYJNE	30	30	296	151 719,00

Zestawienie miesięczne w skali roku

MIESIĄC	KWOTA*	
	Świadczenia pielęgnacyjne	Zasiłki pielęgnacyjne
STYCZEŃ	9 880,00	31 671,00
LUTY	11 440,00	31 977,00
MARZEC	11 440,00	33 660,00
KWIECIEŃ	11 683,00	32 283,00
MAJ	11 648,00	33 354,00
CZERWIEC	13 173,00	32 130,00
LIPIEC	12 827,00	33 048,00
SIERPIEŃ	13 000,00	33 660,00
WRZESIEŃ	13 000,00	33 201,00
PAŹDZIERNIK	14 491,00	33 048,00
LISTOPAD	13 329,00	31 365,00
GRUDZIEŃ	15 808,00	33 507,00
RAZEM:	<u>151 719,00</u>	<u>392 904,00</u>

Zwroty nienależnie pobranych świadczeń opiekuńczych:*

- liczba wydanych decyzji	2
- kwota zwróconych świadczeń opiekuńczych	306,00

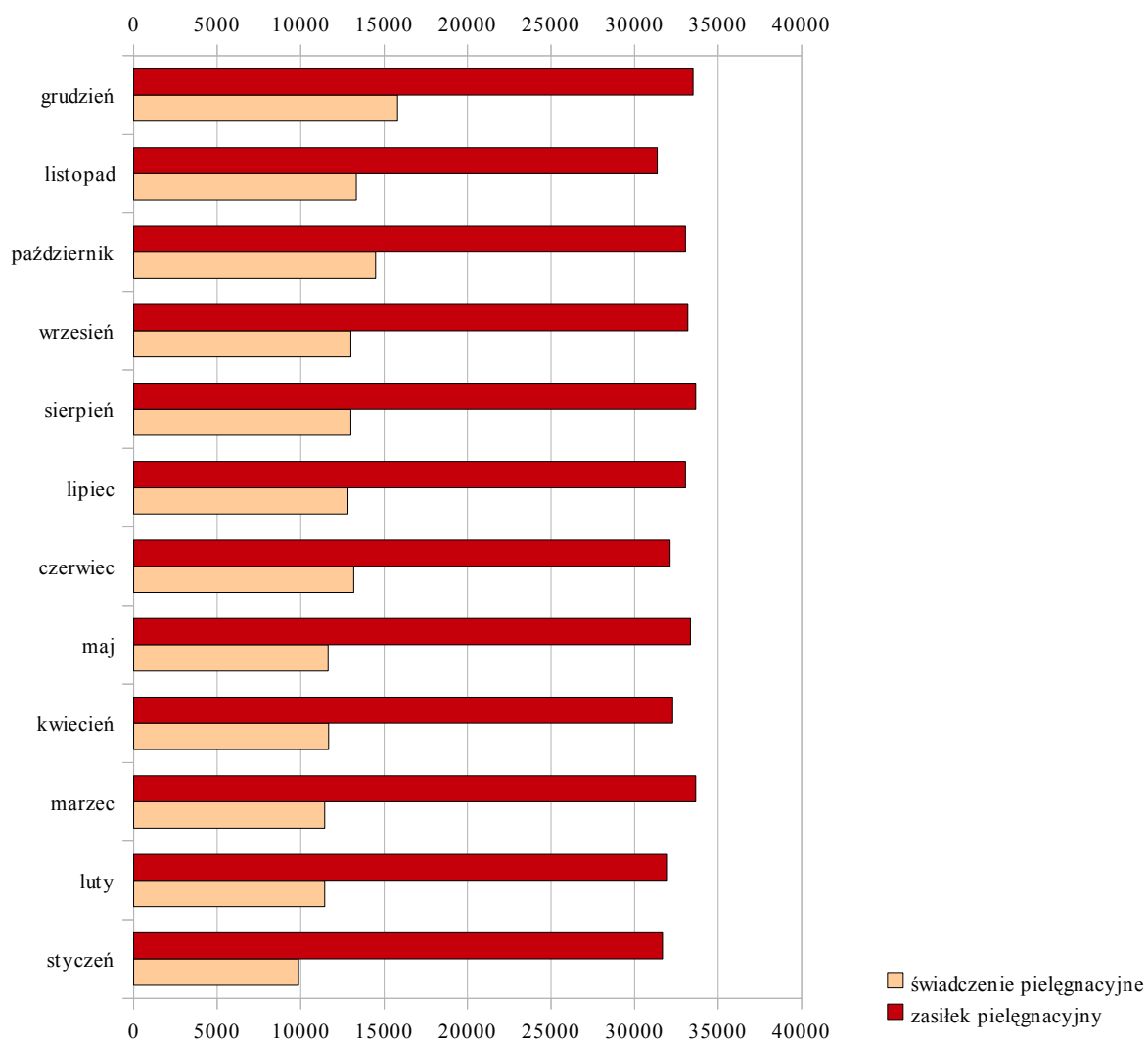

III. Jednorazowa zapomoga z tytułu urodzenia dziecka tzw. „becikowe”

LP	RODZAJ ŚWIADCZENIA	LOCZBA RODZIN	LICZBA ŚWIADCZENIO - BIORCÓW	LICZBA ŚWIADCZEŃ	KWOTA*
1.	BECIKOWE	171	171	171	171 000,00

Zestawienie miesięczne w skali roku

MIESIĄC	KWOTA* wypłaconej jednorazowej zapomogi z tytułu urodzenia dziecka BECIKOWE	KWOTA* wypłaconego dodatku do zasiłku rodzinnego z tytułu urodzenia dziecka
STYCZEŃ	12 000,00	6 000,00
LUTY	17 000,00	5 000,00
MARZEC	14 000,00	5 000,00
KWIECIEŃ	10 000,00	5 000,00
MAJ	12 000,00	6 000,00
CZERWIEC	3 000,00	2 000,00
LIPIEC	23 000,00	3 000,00
SIERPIEŃ	17 000,00	7 000,00
WRZESIEŃ	19 000,00	7 000,00
PAŹDZIERNIK	19 000,00	4 000,00
LISTOPAD	12 000,00	6 000,00
GRUDZIEŃ	13 000,00	2 000,00
RAZEM	<u>171 000,00</u>	<u>58 000,00</u>

Jednorazowa zapomoga z tytułu urodzenia dziecka tzw. „becikowe” cd.

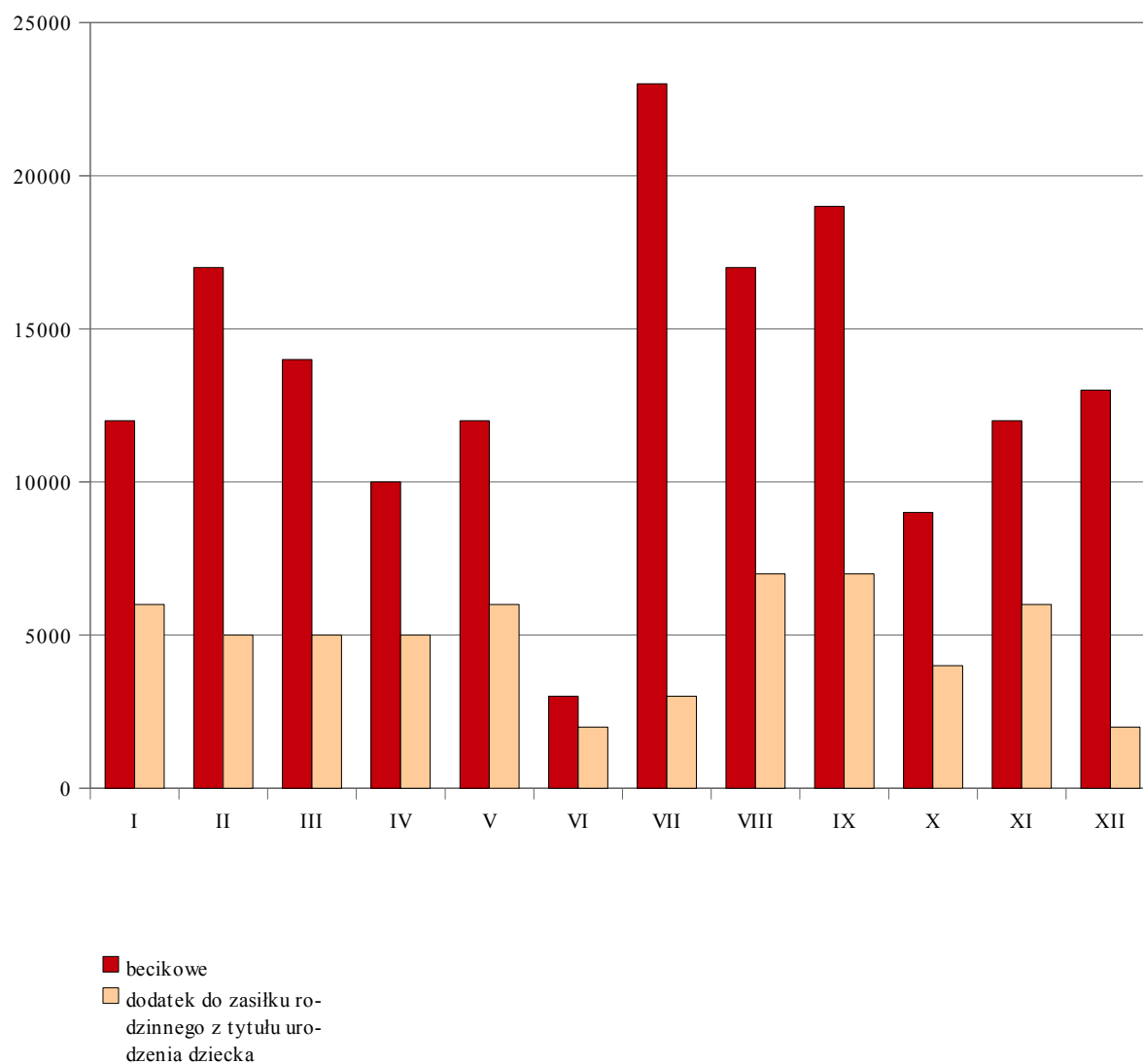

*Zestawienie wypłaconych zasiłków: jednorazowa zapomoga z tytułu urodzenia dziecka „becikowe”
dodatek do zasiłku rodzinnego z tytułu urodzenia dziecka*

IV. Ubezpieczenia

LP	RODZAJ ŚWIADCZENIA	LICZBA RODZIN	LICZBA ŚWIADCZENIO - BIORCÓW	LICZBA ŚWIADCZEŃ	KWOTA*
1.	SPOŁECZNE	18	18	182	23 851,00
2.	ZDROWOTNE	9	9	76	3 557,00
				RAZEM:	<u>27 408,00</u>

Zestawienie miesięczne w skali roku

MIESIĄC	KWOTA*	
	UEZPIECZENIA SPOŁECZNE	UBEZPIECZENIA ZDROWOTNE
STYCZEŃ	1 460,00	140,00
LUTY	1 990,00	234,00
MARZEC	1 725,00	188,00
KWIECIEŃ	2 053,00	187,00
MAJ	1 858,00	187,00
CZERWIEC	1 857,00	421,00
LIPIEC	1 947,00	328,00
SIERPIEŃ	1 990,00	327,00
WRZESIEŃ	1 991,00	328,00
PAŹDZIERNIK	1 840,00	374,00
LISTOPAD	2 751,00	375,00
GRUDZIEŃ	2 389,00	468,00
RAZEM:	<u>23 851,00</u>	<u>3 557,00</u>

Dział Funduszu Alimentacyjnego 2010 r.

Świadczenia z funduszu alimentacyjnego realizowane są na podstawie ustawy z dnia 7 września 2007r. o pomocy osobom uprawnionym do alimentów /Dz. U. z 2009r. Nr 1 poz. 7 z póź. zm./ Ustawa ta nakłada obowiązek nie tylko udzielania pomocy osobom uprawnionym do alimentów ale także ścigania dłużników i prowadzenia postępowania egzekucyjnego.

LP.	RODZAJ ŚWIADCZENIA	LICZBA RODZIN	LICZBA ŚWIADCZENIO - BIORCÓW	LICZBA ŚWIADCZEŃ	KWOTA*
1.	FUNDUSZ ALIMENTACYJNY	51	63	765	240 238,00

Postępowanie wobec dłużników:

Fundusz alimentacyjny:

1. Liczba dłużników alimentacyjnych	81
2. Liczba umorzonych postępowań przez prokuraturę	4
3. Liczba toczących się postępowań	7
4. Liczba przesłuchań przez komisariat policji	11
5. Liczba rozpraw sądowych	3
6. Liczba przekazanych informacji komornikowi sądowemu mających wpływ na egzekucję zasądzonych świadczeń alimentacyjnych	56
7. Liczba przekazanych informacji do organu właściwego wierzyciela w sprawie podjętych działań wobec dłużnika	45

8. Liczba wniosków do starosty o skierowanie dłużnika alimentacyjnego do robót publicznych lub prac organizacyjnych na zasadach robót publicznych	11
9. Liczba wniosków zobowiązujących dłużnika alimentacyjnego do zarejestrowania się w powiatowym urzędzie pracy jako osoba bezrobotna	17
10. Liczba skierowanych wniosków o zatrzymanie prawa jazdy dłużnika alimentacyjnego	13
11. Liczba skierowanych wniosków o ściganie za przestępstwo określone w art. 209 § 1 kodeksu karnego	13

Zestawienie miesięczne w skali roku

MIESIĄC	Fundusz alimentacyjny
	KWOTA*
STYCZEŃ	18 780,00
LUTY	18 480,00
MARZEC	19 930,00
KWIECIEŃ	19 030,00
MAJ	22 148,00
CZERWIEC	21 280,00
LIPIEC	21 110,00
SIERPIEŃ	20 210,00
WRZESIEŃ	19 860,00
PAŹDZIERNIK	18 310,00
LISTOPAD	21 310,00
GRUDZIEŃ	19 810,00
RAZEM:	<u>240 238,00</u>

kwota w PLN

Zwroty nienależnie pobranych świadczeń - 1 923,00zł z czego:

- **1 473,00zł** zwrócono do budżetu państwa, ponieważ kwota ta dotyczyła świadczeń nienależnie pobranych w 2009r. oraz wcześniej, a odzyskanych w 2010r.
- **o 450,00 zł** pomniejszono dokonane wydatki budżetowe, ponieważ kwota ta dotyczy świadczeń nienależnie pobranych w 2010r. i odzyskanych w 2010 r.

Umorzone zasilki z funduszu alimentacyjnego:

- **850,00zł** zasilkę z funduszu alimentacyjnego